

PRESENTAZIONE



La nostra Scuola dell'Infanzia è ubicata a Camerì, in via Marè n.34, nelle immediate vicinanze delle Scuola Secondaria di Primo Grado, sede dell'Istituto Comprensivo «F. Tadini»
La scuola, rivolta ai bambini e le bambine dai tre ai sei anni, è statale, gratuita e non obbligatoria.



La scuola dell'infanzia, immersa in un'area verde attrezzata, si sviluppa su di un unico piano ed è composta da :



il salone d'ingresso



n. 6 aule -sezioni con i servizi igienici all'interno e con accesso diretto al giardino



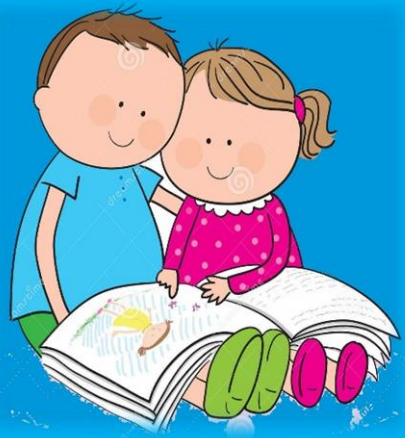

La piccola biblioteca
con l'angolo per le
attività specifiche di
sostegno



Aula del buon riposo





Angolo materiale
psico-motorio



Angolo ludico - musicale



Angolo pittorico
espressivo





I refettori comunicanti
dotati di pannelli fono-
assorbenti e il centro
cottura della ditta
«DUSSMANN»



Il nostro bel giardino
disposto su i tre lati
della scuola



Chi troviamo a scuola

Il personale della Scuola dell'Infanzia è così composto :

Sezione ROSSA	insegnanti	Gina Franzese / Jessica Maríneo
Sezione GIALLA	insegnanti	Barbara Gavioli / Stefania Lovisetto
Sezione ARANCIONE	insegnanti	Riccarda Borsotti / Maria Antonietta Farina
Sezione VERDE	insegnanti	Monica Battistella / Barbara Nicchi
Sezione AZZURRA	insegnanti	Loredana Bruzzese / Elisa Feroldi
Sezione LILLA	insegnanti	Alessia Borrini / Sara Sebastianini
SOSTEGNO	insegnante	Ada Insogna
		Ulteriori insegnanti di sostegno vengono nominati annualmente a seconda delle necessità dei bambini

RELIGIONE insegnante esterno nominato annualmente

n. 3/4 collaboratori scolastici e il personale della cucina della ditta «DUSSMANN»



FINALITA' della SCUOLA DELL'INFANZIA

La nostra scuola dell'infanzia accoglie, valorizza ed estende la curiosità, le esplorazioni, le proposte dei bambini e crea occasioni di apprendimento emotivo e cognitivo per favorire l'organizzazione di ciò che i bambini vanno scoprendo in una prospettiva evolutiva ponendosi le seguenti finalità :

PROMOZIONE DELLO SVILUPPO DELL'IDENTITA'

PROMOZIONE DELLO SVILUPPO DELL'AUTONOMIA

PROMOZIONE DELLO SVILUPPO DELLA COMPETENZA

PROMOZIONE DELLO SVILUPPO DELLA CITTADINANZA



La scuola dell'infanzia statale offre la possibilità di poter inserire bambini diversamente abili all'interno delle sezioni con il supporto della figura dell'insegnante di sostegno, qualificata, che sostiene e appoggia il bambino nelle sue attività quotidiane permettendo di poter compiere attività mirate ai suoi bisogni in un clima di cooperazione con le famiglie e gli specialisti.

IDENTITA' DELLA SCUOLA

Il P.T.O.F (piano triennale offerta formativa) è la carta d'identità dell'Istituto Comprensivo, nel quale vengono definite: la "mission", le finalità educative, le scelte organizzative e didattiche (progetti e iniziative integrative) dei tre ordini di scuola che hanno come elementi unificanti:

la CENTRALITA' del bambino,

PERCORSI DI APPRENDIMENTO individualizzati,

CONTINUITA' tra un' ordine e l'altro attraverso la realizzazione di progetti in "verticale":

- .Educazione ambientale
- .Alimentazione, salute, benessere
- .Educazione alla cittadinanza
- .Sport
- .Musica, teatro, arte
- .Lettura
- .Sviluppo delle competenze digitali
- .Continuità
- .Inclusione
- .Ascolto psicologico

