

Indirizzi e obiettivi degli organismi facenti parte del gruppo amministrazione pubblica

Il Comune di Cameri ha le seguenti partecipazioni in enti o organismi che costituiscono il gruppo Amministrazione Pubblica:

CONSORZI

<i>Nome</i>	<i>Attività</i>
Cisa Ovest Ticino	Gestione servizi sociali
Case Vacanze Comuni del Novarese	Gestione case vacanze
Consorzio di bacino Basso Novarese	Gestione smaltimento rifiuti
Istituto storico resistenza	Attività di studio e ricerca storica

AZIENDE

<i>Nome</i>	<i>Attività</i>
Azienda turistica locale	Promozione turistica

SOCIETA' DI CAPITALI

<i>Nome</i>	<i>Attività</i>
Acqua Novara VCO	Gestione servizio idrico
Azienda farmaceutica Cameri e Trecate SpA	Farmacia comunale

Entrate: valutazione generale sui mezzi finanziari a disposizione, andamento storico e presenza di eventuali vincoli

<i>Titolo</i>	<i>Denominazione</i>	<i>RESIDUI PRESUNTI AL TERMINE DELL'ESE RIZIO PRECEDE NTE QUELLO CUI SI RIFERISCE E IL BILANCIO</i>		<i>PREVISIONI DEFINITIVE DELL'ANNO PRECEDE NTE CUI SI RIFERISCE E IL BILANCIO</i>	<i>Anno 2019</i>	<i>Anno 2020</i>	<i>Anno 2021</i>
	Fondo pluriennale vincolato per spese correnti		previsione di competenza	114.428,19	0,00	0,00	0,00
	Fondo pluriennale vincolato per spese in conto capitale		previsione di competenza	420.000,00	0,00	0,00	0,00
	Utilizzo avanzo di Amministrazione - di cui avanzo vincolato utilizzato anticipatamente		previsione di competenza	945.200,00	0,00	0,00	0,00
	Fondo di Cassa all'1/1/2019		previsione di cassa	0,00	0,00		
				3.588.614,71	0,00		
TITOLO 1 :	Entrate correnti di natura tributaria, contributiva e perequativa	2.744.360,55	previsione di competenza	5.037.871,20	4.925.000,00	4.920.000,00	4.920.000,00
TITOLO 2 :	Trasferimenti correnti	79.893,98	previsione di cassa	5.920.323,27	7.669.360,55		
TITOLO 3 :	Entrate extratributarie	808.482,08	previsione di competenza	217.782,72	125.100,00	125.100,00	125.100,00
TITOLO 4 :	Entrate in conto capitale	68.284,32	previsione di cassa	234.590,34	204.993,98		
TITOLO 6 :	Accensione prestiti	117.140,42	previsione di competenza	1.476.944,15	1.419.850,00	1.419.550,00	1.419.550,00
TITOLO 7 :	Anticipazioni da istituto tesoriere/cassiere	0,00	previsione di competenza	2.233.479,68	2.228.332,08		
TITOLO 9 :	Entrate per conto terzi e partite di giro	233.862,29	previsione di competenza	356.446,91	174.900,00	239.719,20	239.719,20
			previsione di cassa	408.536,68	243.184,32		
			previsione di competenza	0,00	400.000,00	400.000,00	400.000,00
			previsione di cassa	117.140,42	517.140,42		
			previsione di competenza	0,00	0,00	0,00	0,00
			previsione di cassa	0,00	0,00		
			previsione di competenza	1.377.000,00	1.376.000,00	1.376.000,00	1.376.000,00
			previsione di cassa	1.394.901,82	1.609.862,29		
	TOTALE TITOLI	4.052.023,64	previsione di competenza	8.466.044,98	8.420.850,00	8.480.369,20	8.480.369,20
			previsione di cassa	10.308.972,21	12.472.873,64		
	TOTALE GENERALE ENTRATE	4.052.023,64	previsione di competenza	9.945.673,17	8.420.850,00	8.480.369,20	8.480.369,20
			previsione di cassa	13.897.586,92	12.472.873,64		

Analisi entrate: Politica Fiscale

Tipologia			Anno 2019	Anno 2020	Anno 2021
101	Imposte tasse e proventi assimilati	com p cass a	4.475.000,00	4.470.000,00	4.470.000,00
104	Compartecipazioni di tributi	com p cass a	7.019.131,62	0,00	0,00
301	Fondi perequativi da Amministrazioni Centrali	com p cass a	0,00	450.000,00	450.000,00
302	Fondi perequativi dalla Regione o Provincia autonoma	com p cass a	650.228,93	0,00	0,00
TOTALI TITOLO		com p cass a	4.925.000,00	4.920.000,00	4.920.000,00
			7.669.360,55		

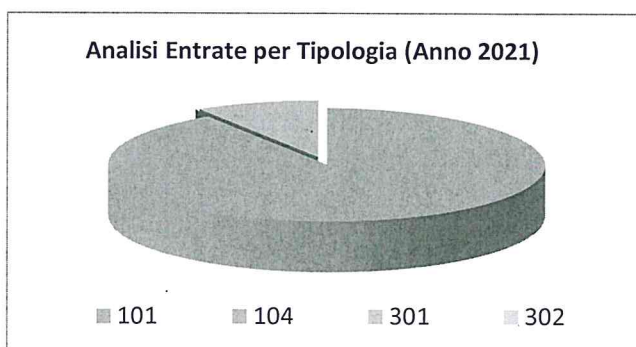
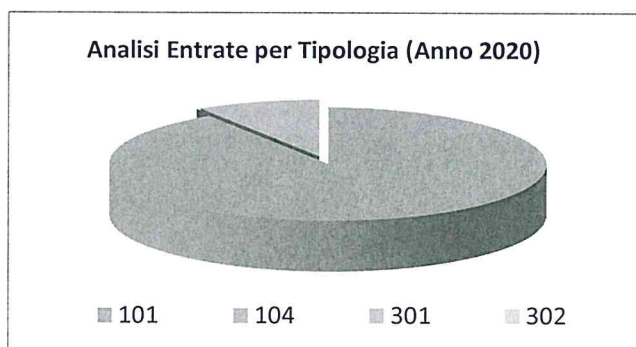
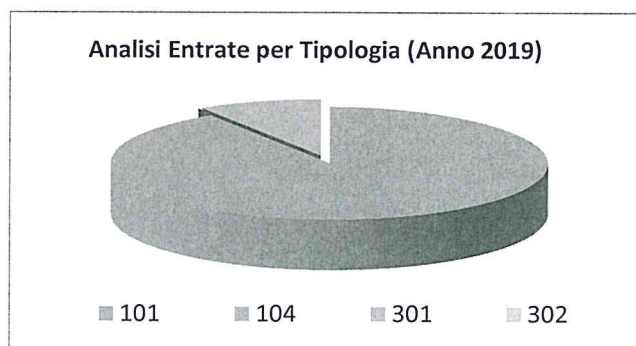

Documento Unico di Programmazione 2019/2021

Analisi entrate: Trasferimenti correnti

Tipologia			Anno 2019	Anno 2020	Anno 2021
101	Trasferimenti correnti da Amministrazioni pubbliche	comp cassa	123.100,00	123.100,00	123.100,00
		a	194.993,98		
102	Trasferimenti correnti da Famiglie	comp	0,00	0,00	0,00
		p cassa	0,00		
103	Trasferimenti correnti da Imprese	comp	0,00	0,00	0,00
		p cassa	0,00		
104	Trasferimenti correnti da Istituzioni Sociali Private	comp	2.000,00	2.000,00	2.000,00
		p cassa	10.000,00		
105	Trasferimenti correnti dall'Unione Europea e dal Resto del Mondo	comp	0,00	0,00	0,00
		p cassa	0,00		
	TOTALI TITOLO	comp	125.100,00	125.100,00	125.100,00
		p cassa	204.993,98		

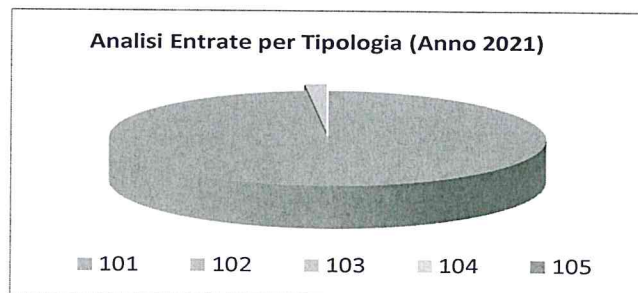
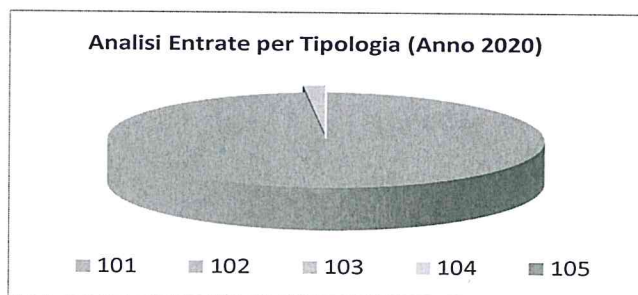
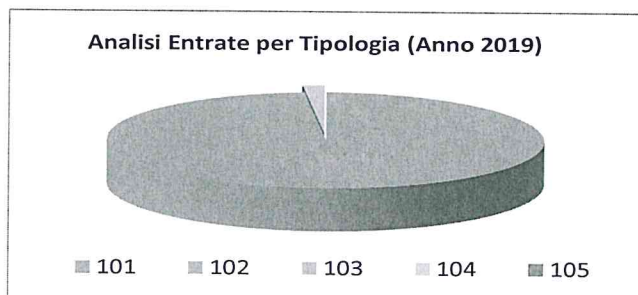

Analisi entrate: Politica tariffaria

Tipologia			Anno 2019	Anno 2020	Anno 2021
100	Vendita di beni e servizi e proventi derivanti dalla gestione dei beni	comp p cassa	686.950,00	686.650,00	686.650,00
200	Proventi derivanti dall'attività di controllo e repressione delle irregolarità e degli illeciti	comp p cassa	931.618,78	246.000,00	246.000,00
300	Interessi attivi	comp p cassa	246.000,00	681.817,96	246.000,00
400	Altre entrate da redditi da capitale	comp p cassa	1.400,00	1.400,00	1.400,00
500	Rimborsi e altre entrate correnti	comp p cassa	1.400,00	145.000,00	145.000,00
		comp p cassa	145.000,00	340.500,00	340.500,00
		comp p cassa	340.500,00	468.495,34	340.500,00
	TOTALI TITOLO	comp p cassa	1.419.850,00	1.419.550,00	1.419.550,00
		comp p cassa	2.228.332,08		

Analisi Entrate per Tipologia (Anno 2019)

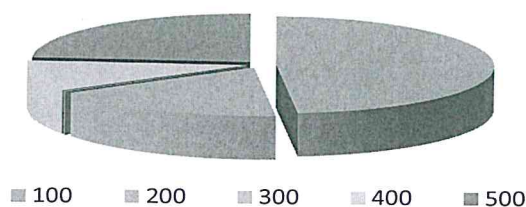

Analisi Entrate per Tipologia (Anno 2020)

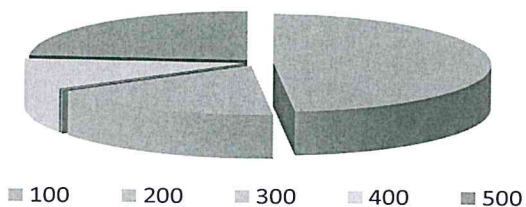

Analisi Entrate per Tipologia (Anno 2021)

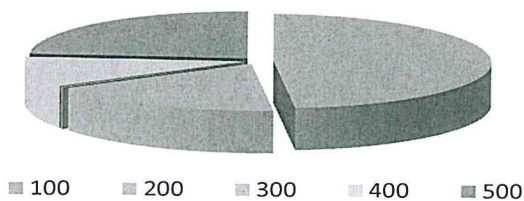

Analisi entrate: Entrate in c/capitale

Tipologia			Anno 2019	Anno 2020	Anno 2021
100	Tributi in conto capitale	com p cass a	0,00	0,00	0,00
200	Contributi agli investimenti	com p cass a	0,00	0,00	0,00
300	Altri trasferimenti in conto capitale	com p cass a	15.000,00	15.000,00	15.000,00
400	Entrate da alienazione di beni materiali e immateriali	com p cass a	1.000,00	1.000,00	1.000,00
500	Altre entrate in conto capitale	com p cass a	158.900,00	223.719,20	223.719,20
TOTALI TITOLO		com p cass a	174.900,00	239.719,20	239.719,20
			243.184,32		

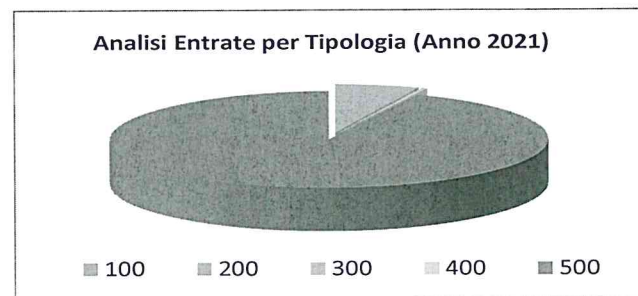
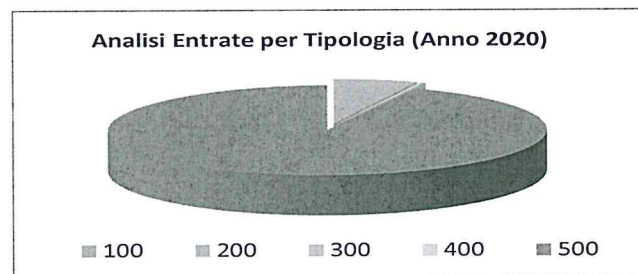
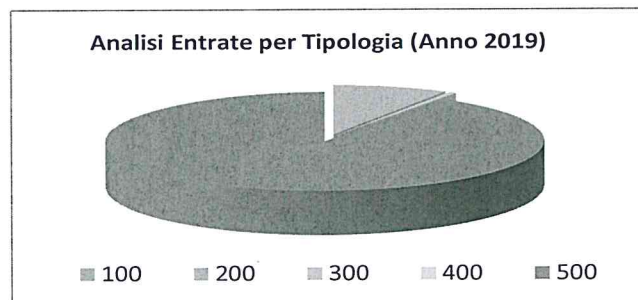

Documento Unico di Programmazione 2019/2021

Analisi entrate: Entrate da accensione di prestiti

Tipologia			Anno 2019	Anno 2020	Anno 2021
100	Emissione di titoli obbligazionari	comp p cassa	0,00	0,00	0,00
200	Accensione Prestiti a breve termine	a comp p cassa	0,00	0,00	0,00
300	Accensione Mutui e altri finanziamenti a medio lungo termine	a comp p cassa	400.000,00	400.000,00	400.000,00
400	Altre forme di indebitamento	a comp p cassa	0,00	0,00	0,00
	TOTALI TITOLO	comp p cassa	400.000,00	400.000,00	400.000,00
		a	517.140,42		

