

ELEMENTI VULNERABILI LINEARI 1:25000

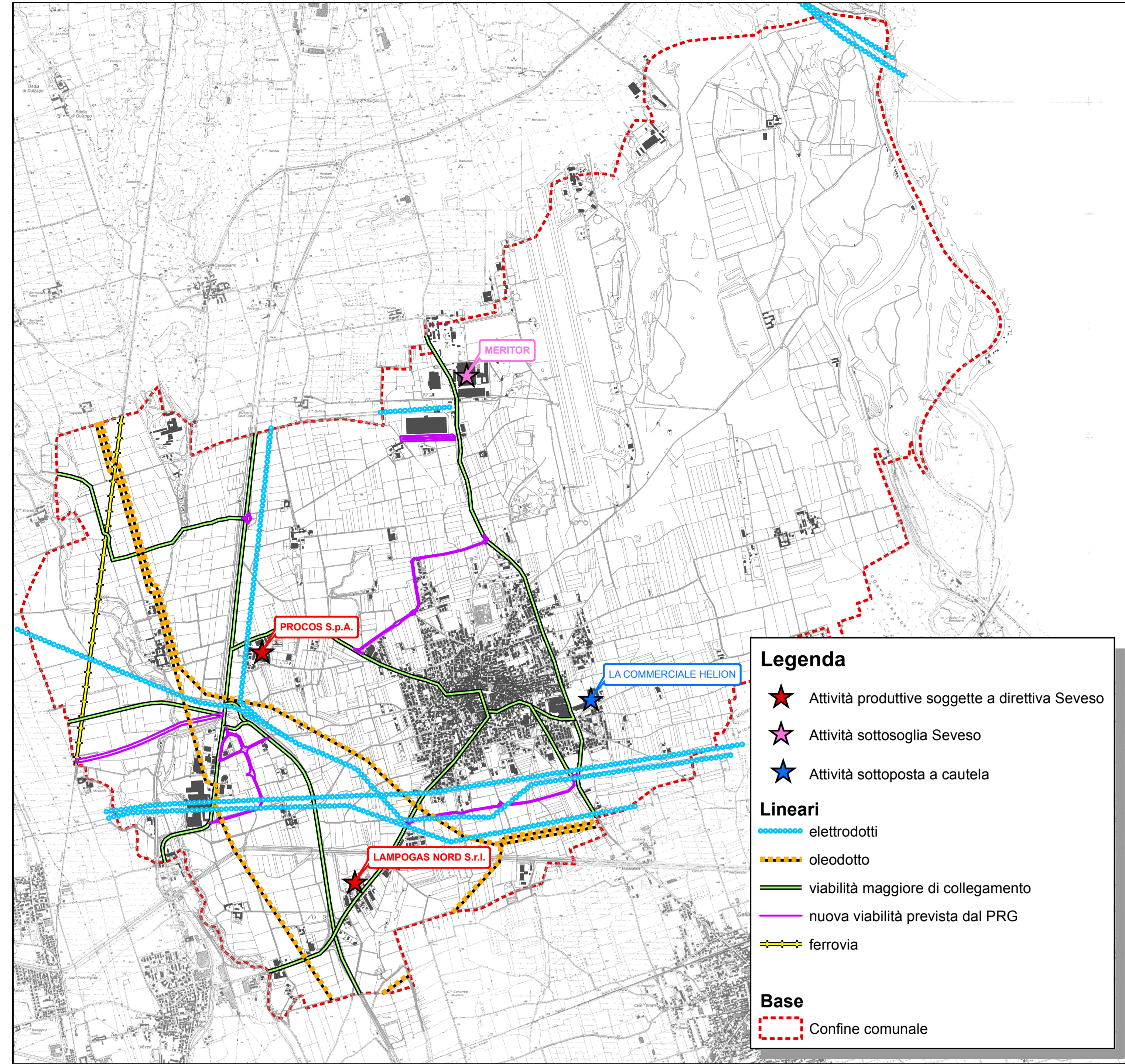

ELEMENTI VULNERABILI PUNTUALI 1:5000



Legenda

- ★ Attività produttive soggette a direttiva Seveso
- ☆ Attività sottosoglia Seveso
- ★ Attività sottoposta a cautela
- ▲ elementi vulnerabili

NUMERO	DESCRIZIONE	INDIRIZZO	CATEGORIA D.M. 9.05.2001
1	Forze dell'Ordine	Via Muggio	C
2	Scuola media e Impianto sportivo	Via Mare', 36	A
3	Scuola dell'infanzia	Via Mare', 34	A
4	Parcheeggio	SS n.32 Ticinese	C
5	Grande distribuzione	SS n.32 Ticinese	C
6	Parcheeggio	SS n.32 Ticinese	C
7	Edificio Polivalente	Via Novara	C
8	Grande distribuzione	Via Novara	C
9	Parcheeggio	Via Mazzini	C
10	Luogo di culto	Via A. Diaz, 20	C
11	Uffici	P.zza Dante Alighieri, 25	C
12	Luogo di culto	Via Matteotti	C
13	Luogo di culto	Piazza Dante Alighieri	C
14	Luogo di culto	Via Matteotti	C
15	Scuola elementare	Via Manzoni, 8	A
16	Scuola elementare	Via Manzoni, 27	A
17	Uffici	Via F. Baracca	C
18	Luogo di culto,	Vicolo L. Ballardini	C
19	Impianto sportivo	Via San Francesco	C
20	Scuola dell'infanzia	Piazza Don Cleto Valli	A
21	Asilo nido	Piazza Don Cleto Valli	A
22	Grande distribuzione	Via F. Baracca	B
23	Luogo di culto	Via S. Pietro della Croce	C
24	Luogo di culto	Via S. Pietro della Croce	C
25	Impianto sportivo	Via F. Baracca	C
26	Cimitero	Via Ticino	D
27	Impianto sportivo	Piazza S. D'Acquisto	B
28	Impianto sportivo	Piazza S. D'Acquisto	C
29	Impianto sportivo	Via Baracca	B
30	Grande distribuzione	Via Ugo Foscolo	C
31	Grande distribuzione	SS n.32 Ticinese	C
32	Luogo di ritrovo al chiuso	SP per Novara	B
33	Attività turistico ricettiva	SP per Novara	C

DESTINAZIONE D'USO ESISTENTI E PREVISTE 1:25000

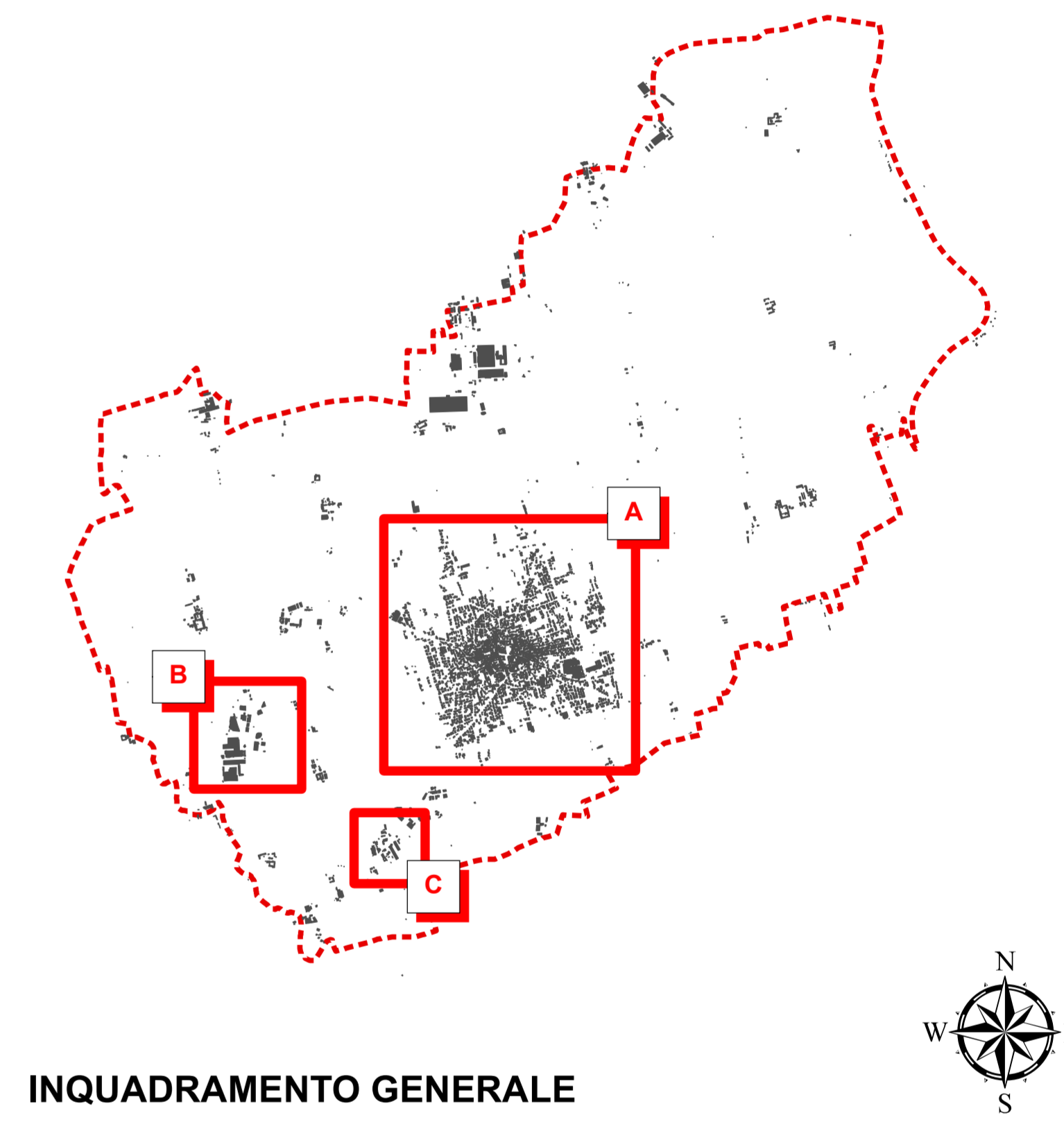
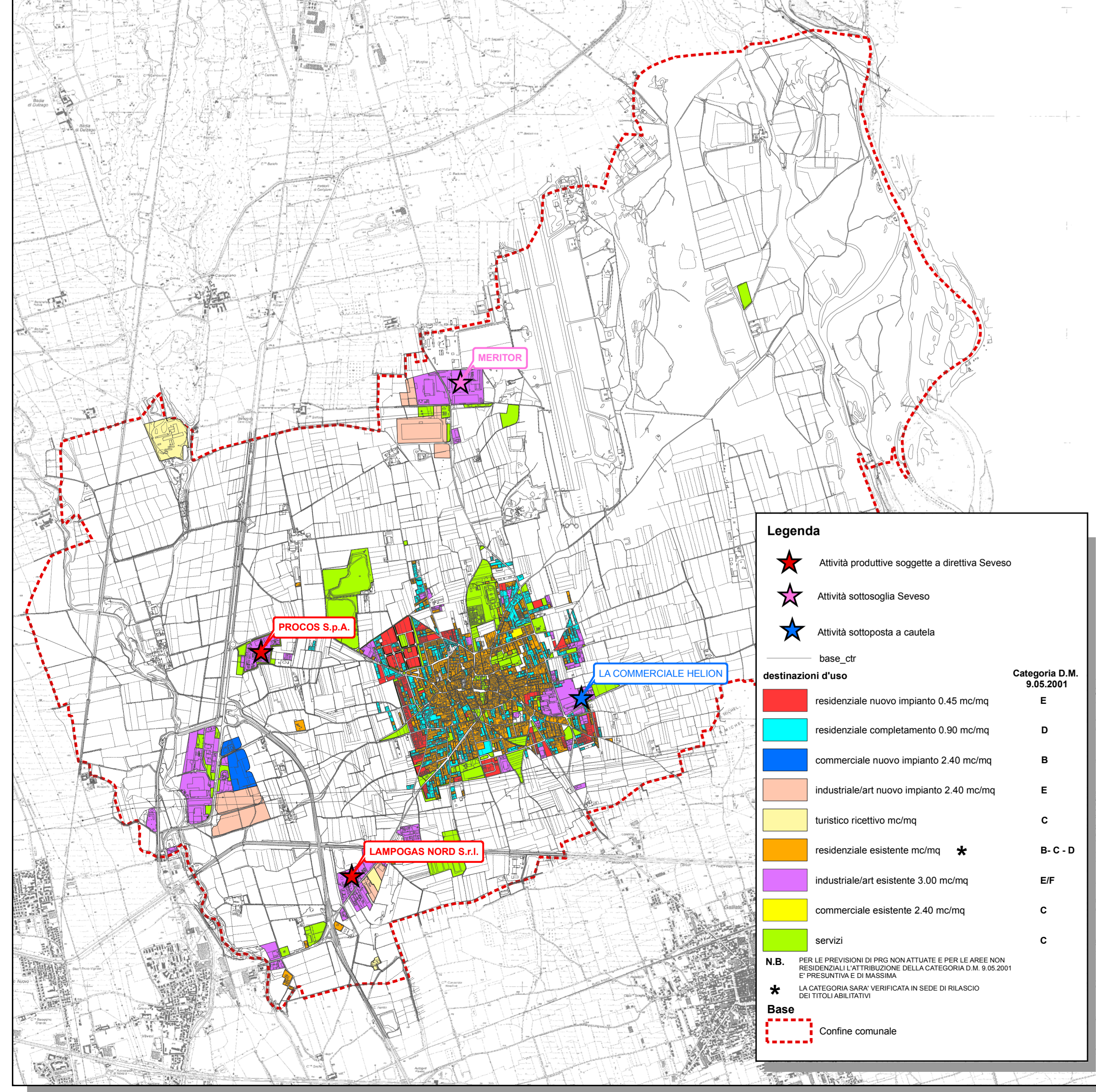

INQUADRAMENTO GENERALE

REGIONE PIEMONTE
 PROVINCIA DI NOVARA
 COMUNE DI CAMERI

VARIANTE STRUTTURALE N. 8

Elaborato tecnico RIR

Arch. Roberto Gazzola
 V. Indipendenza n. 16
 28066 Galliate (NO)
 tel. +39 0321 964625
 e-mail: robertogazzola@studiogazzola.eu

Ing. Laura Santacroce
 V. Gramsci 11
 28066 Galliate (NO)
 tel. +39 0321 964625
 e-mail: laura.santacroce@fastwebnet.it

PROGETTO DEFINITIVO

Progetto Preliminare adottato con addottato
 DCC n.39 del 30/09/2011

TAV. 1
 "Elementi vulnerabili territoriali: individuazione e caratterizzazione"

revisione	oggetto	data	controlato
1			
2			
3			
4			
5			

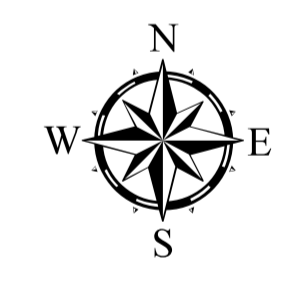
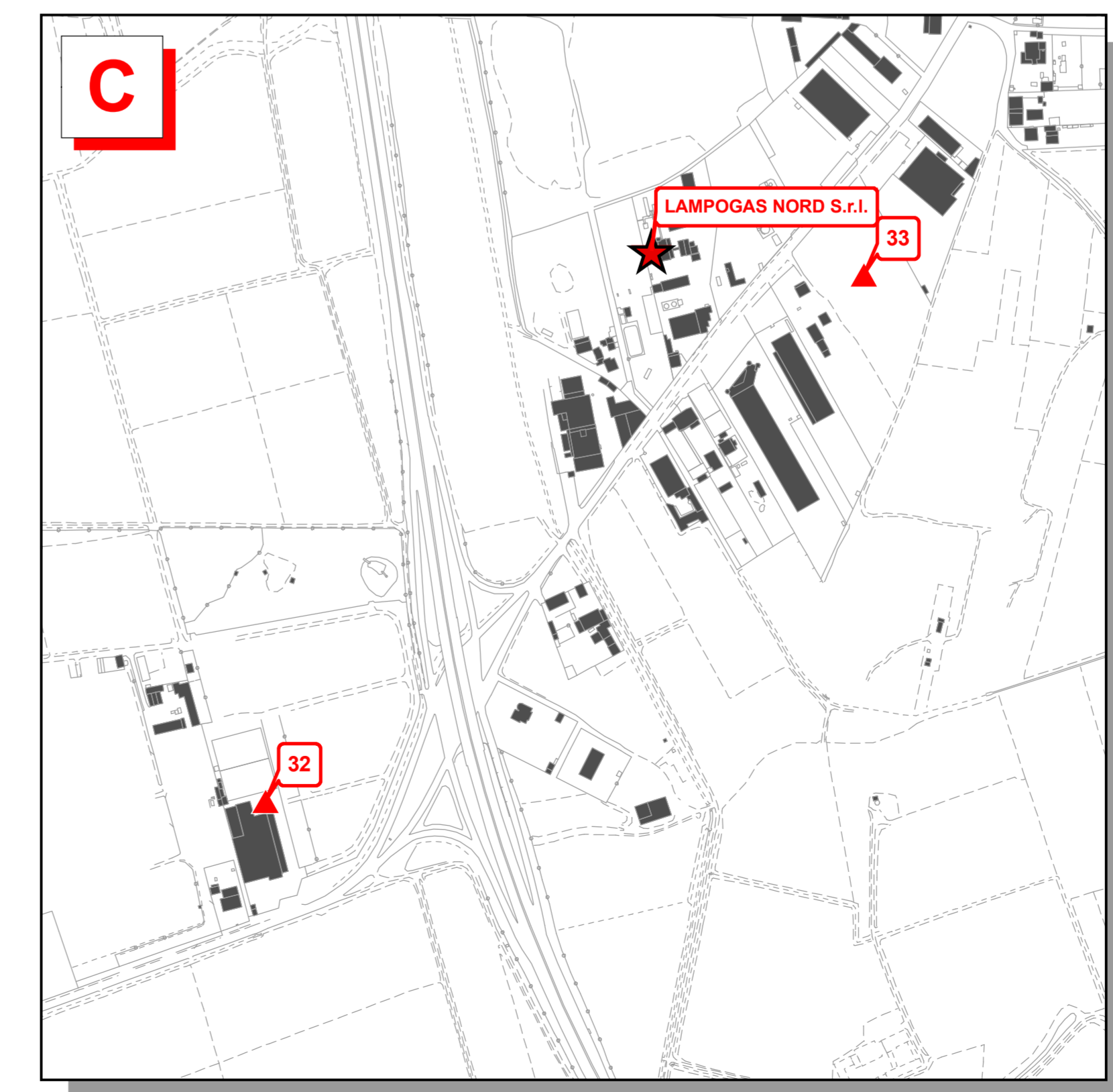
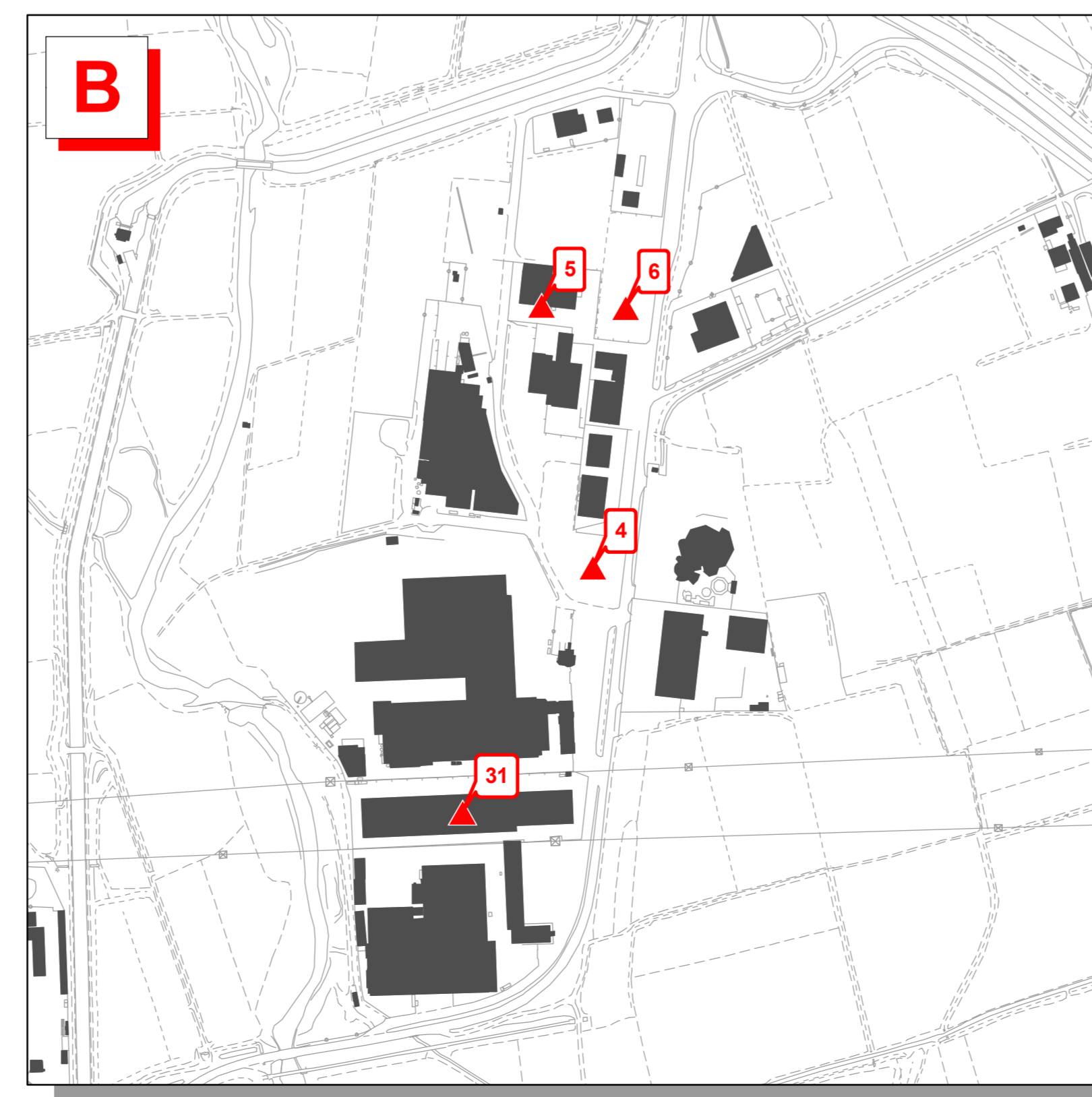

Arch. Roberto Gazzola
 Architetto
 n° 464

Ing. Laura Santacroce
 Ingegnere
 n° 464

Collaborazione
 Arch. Sandro Cucchetti

Scala 1:25000
 1:5000

Emisione
 ottobre 2013

codice lavoro
 2010017