

AREE NATURALI PROTETTE E RETE ECOLOGICA

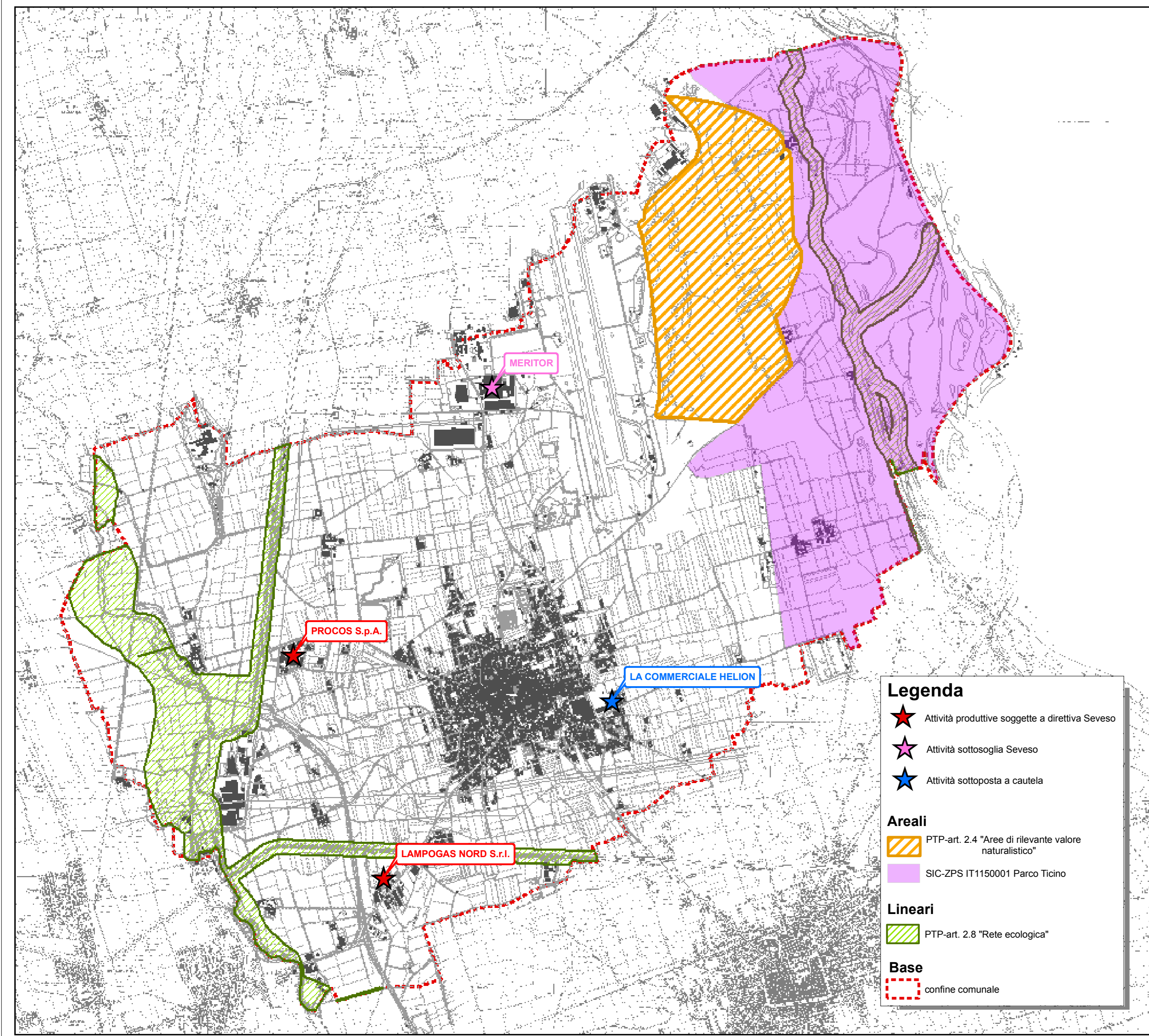

BENI PAESAGGISTICO / AMBIENTALI

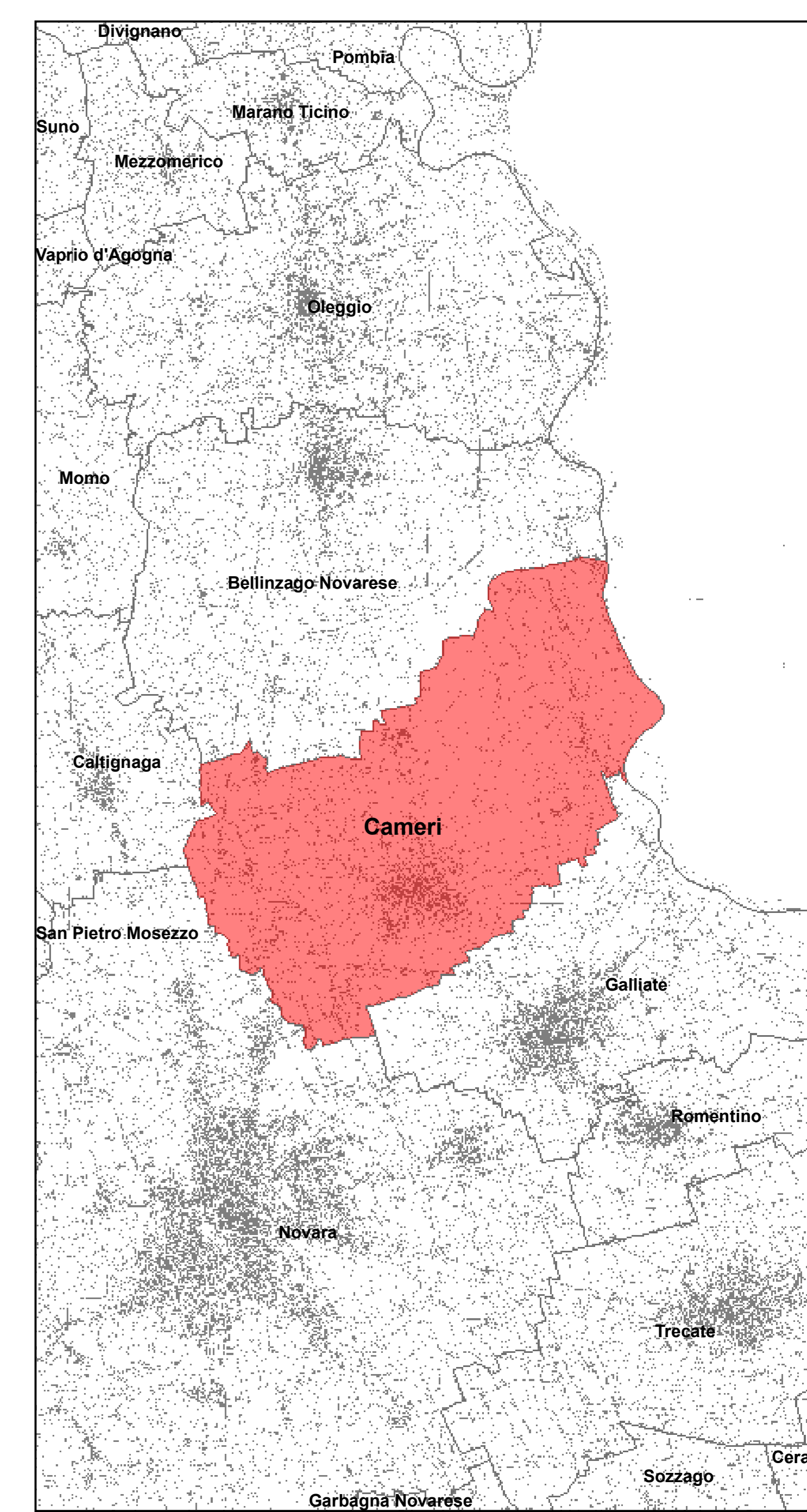
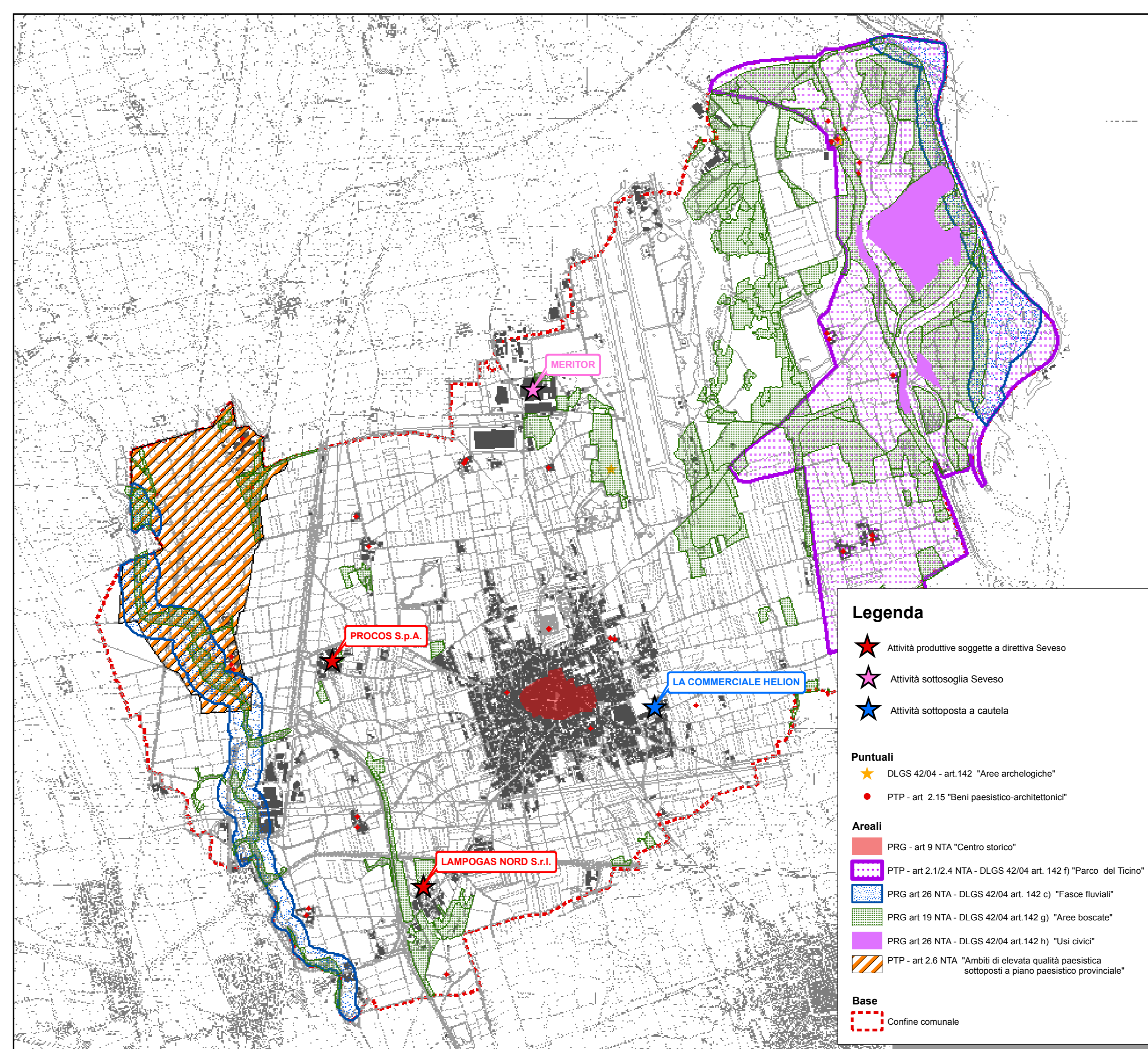

INQUADRAMENTO GENERALE

RISORSE IDRICHE / FASCE PAI

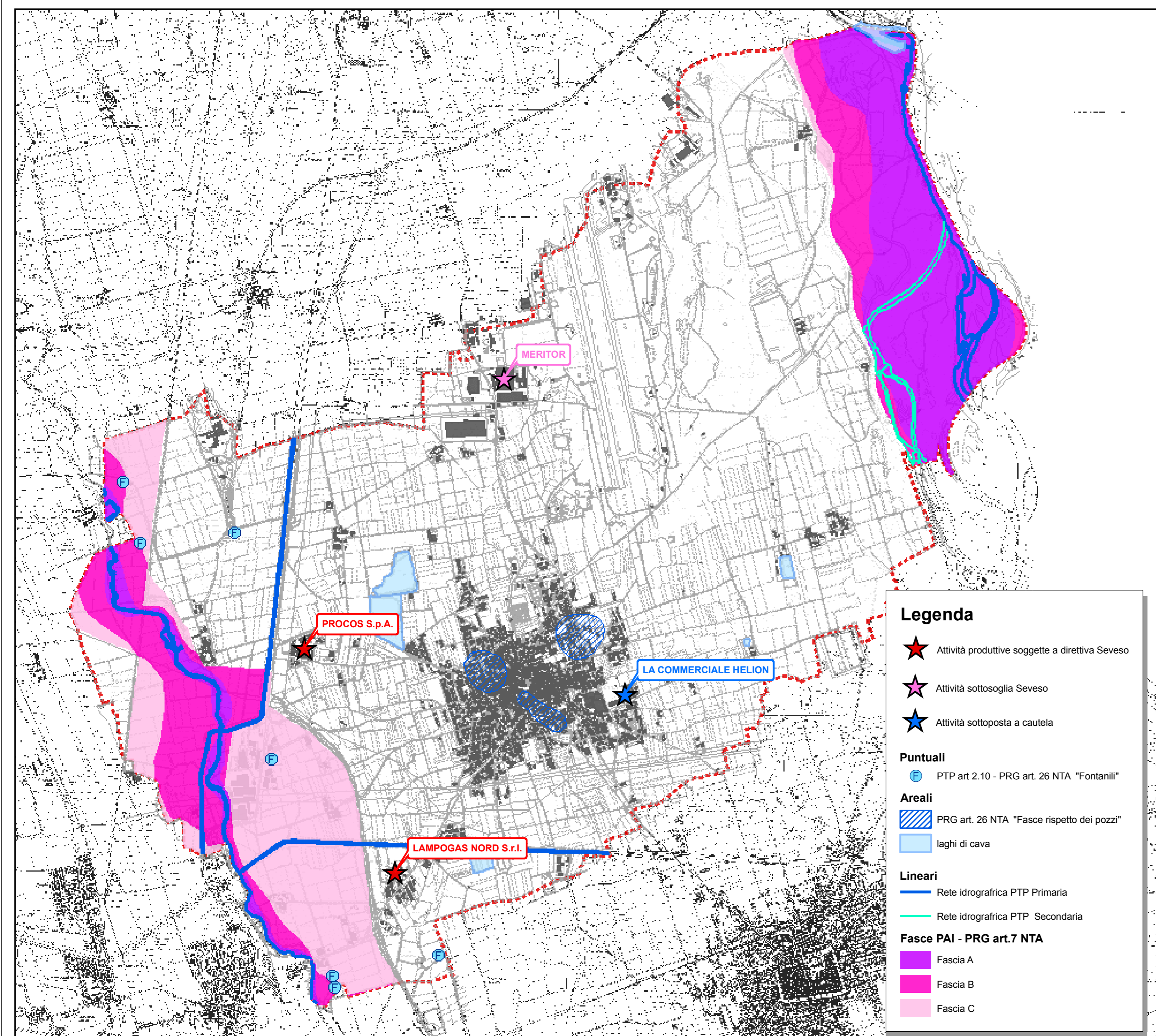

CAPACITA' USO DEI SUOLI

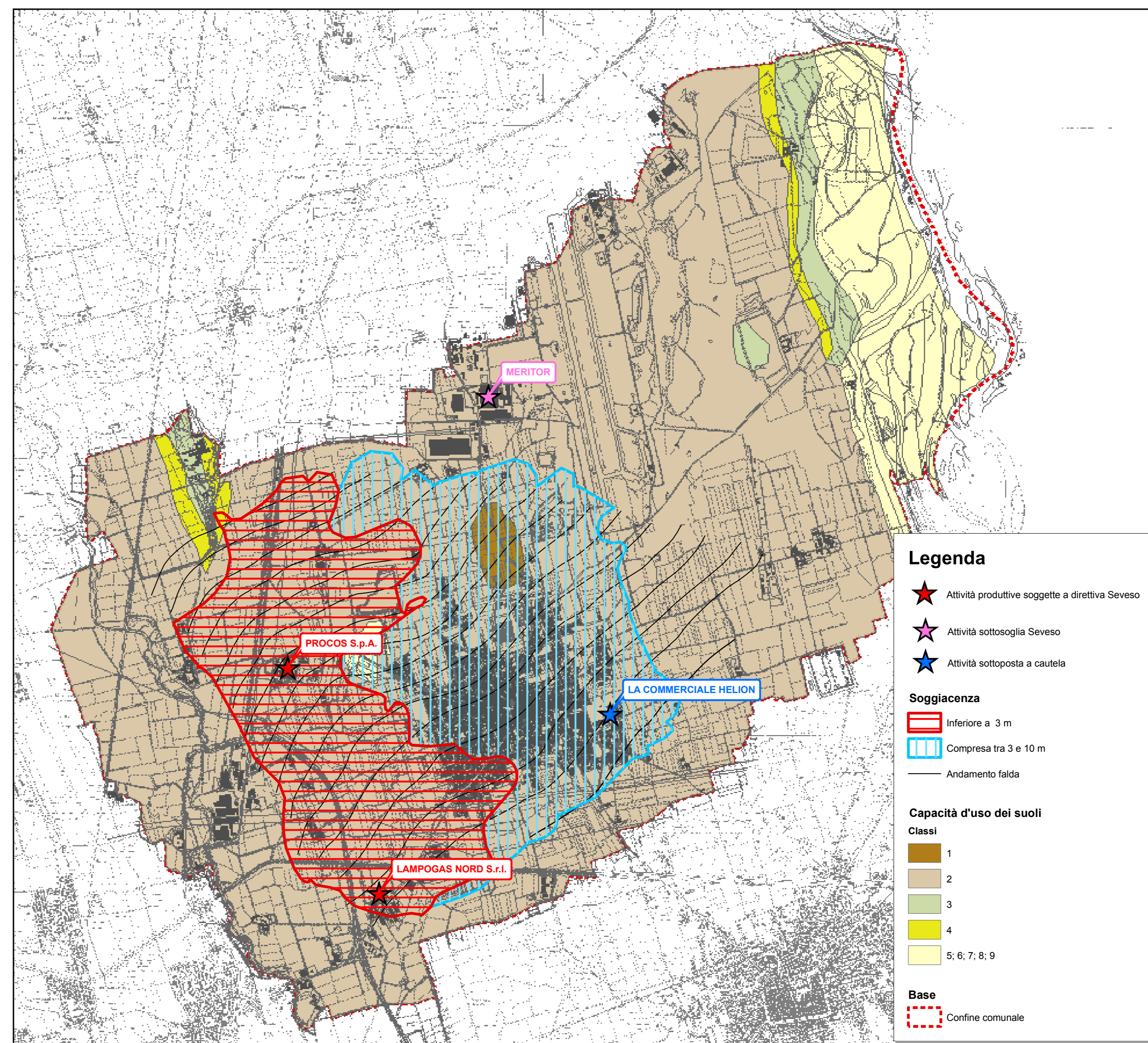

REGIONE PIEMONTE
 PROVINCIA DI NOVARA
 COMUNE DI CAMERI

VARIANTE STRUTTURALE N. 8
 Elaborato tecnico RIR

Arch. Roberto Gazzola
 V. Indipendenza n. 18
 28066 Galliate (NO)
 tel/fax +39 0321 864625
 e-mail robertogazzola@studiogazzola.eu

Ing. Laura Santacroce
 V. Gramsci 11
 28066 Galliate (NO)
 tel +39 3396760806
 e-mail laurasantacroce@fastwebnet.it

PROGETTO DEFINITIVO
 Progetto Preliminare adottato con adottato
 DCC n.39 del 30/09/2011

TAV. 2
 "Elementi vulnerabili ambientali: individuazione e caratterizzazione"

committente
 COMUNE DI CAMERI

revisione	oggetto	data	controllato
1			
2			
3			
4			
5			

A.S./M. ORDINE EMILIANO DI INGEGNERI PAESAGGISTI E CONSERVATORI PROVINCE DI MODENA E PARMA. C.O.P.A. C.O.C.E.A. ARCHITETTO
 numero Adp. n° 464
 Ing. Roberto Gazzola

Collaborazione
 Arch. Sandro Cucchetti

Emissione
 ottobre 2013

codice lavoro
 2010017

Scala 1:25000